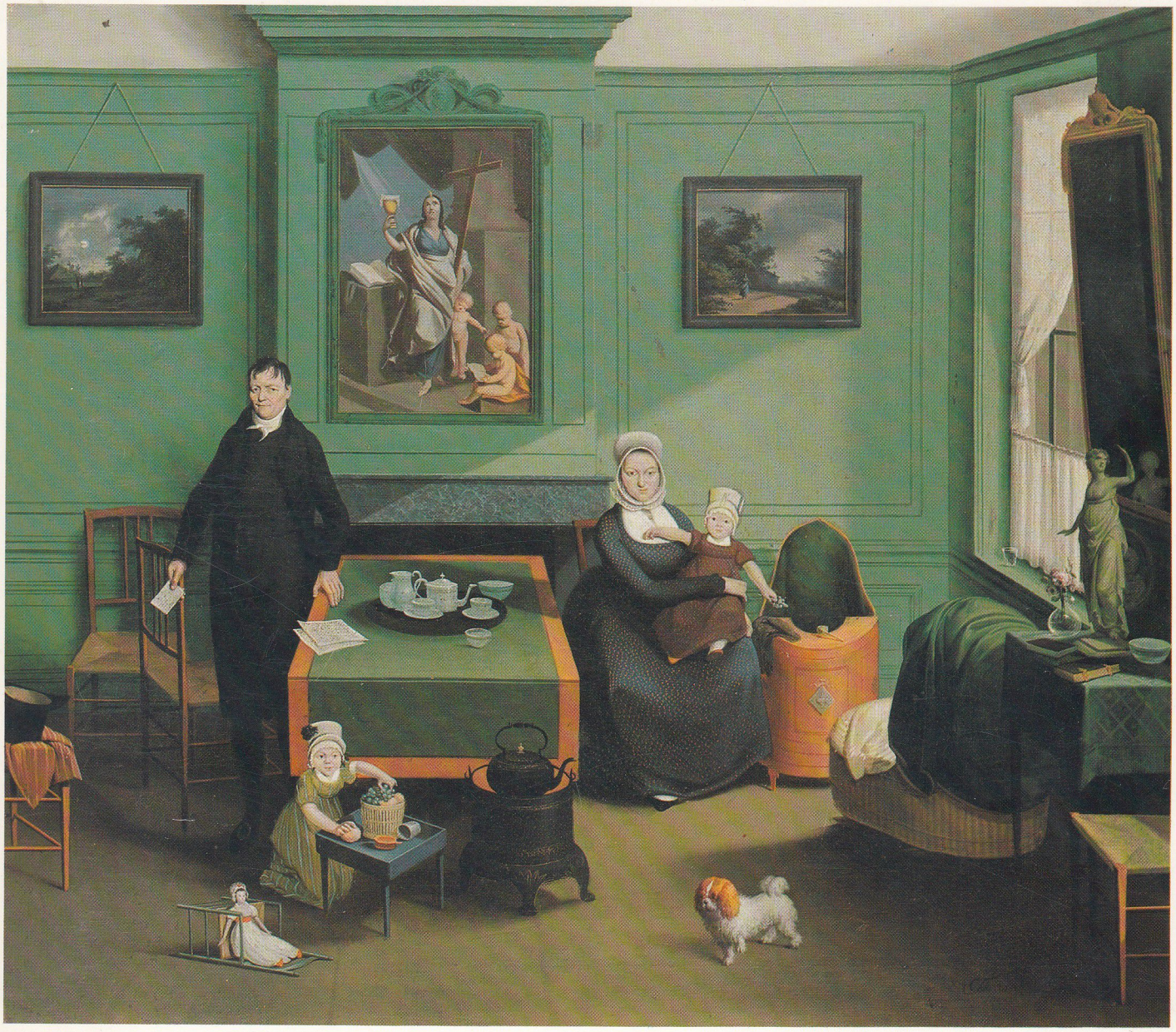

Franz Schrank

Kat. Nr. 201

DIE GESELLSCHAFTLICHE WIRKLICHKEIT DER KINDER IN DER BILDENDEN KUNST

NEUE GESELLSCHAFT FÜR BILDENDE KUNST
UND STAATLICHE KUNSTHALLE BERLIN · 1979